



MUNICÍPIO DE MONTALEGRE
CÂMARA MUNICIPAL

DIVISÃO DE URBANISMO, AMBIENTE E SERVIÇOS URBANOS
NIPC: 506 149 811

EDITAL 25/2015
HASTA PÚBLICA DO FENO DA VEIGA
(CORTE DE 2015)

1. Está para hasta pública o feno existente na área identificada a amarelo pertencente à Quinta da Veiga, para ser cortado até 14 agosto, do corrente ano.



Figura 1 – Área para produção de feno sujeita a hasta pública

2. A hasta pública realizar-se-á na Câmara Municipal de Montalegre, **no dia 20 de julho, pelas 14h30**, perante comissão nomeada pelo Sr. Presidente da Câmara Municipal de Montalegre.
3. Serão admitidas pessoas singulares ou colectivas, devendo estas fazer-se representar através de procuração ou credencial idónea.
4. **A base de licitação para arrematação do feno será de €1.000.**
5. Iniciada a hasta pública, proceder-se-á, em ato contínuo, à licitação verbal entre os interessados, não sendo admitidos lanços de valor inferior a €50,00.
6. A Câmara Municipal reserva-se o direito de não adjudicar o feno no caso de entender não estar devidamente salvaguardado o interesse municipal.
7. A adjudicação do direito ao feno será feita pelo maior lanço oferecido acima da base de licitação estabelecida pela Câmara.
8. O pagamento deve ser feito no ato da adjudicação

Montalegre, Paços do Concelho, 8 de julho de 2015

O Presidente da Câmara

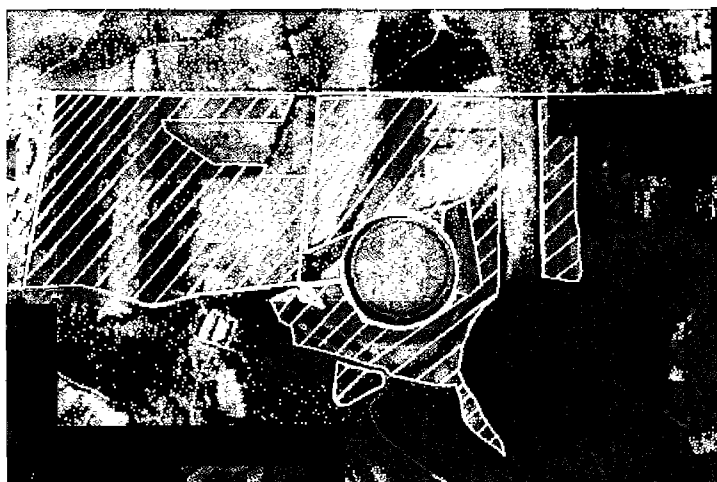
(Manuel Orlando Fernandes Alves)